

EU-KONFORMITÄTSERKLÄRUNG

SCHÜTZE-SCHUHE GmbH

Pregartener Straße 15, 4284 Tragwein, erklärt hiermit,
dass die nachstehend beschriebene persönliche Schutzausrüstung (PSA),

Sicherheitsschuh **ARTIKEL 2772**

nach

EN ISO 20345:2012 und ÖVE/ÖNORM EN 61340-4-3 der ausgestellten
EU-Baumusterprüfbescheinigung

NR.: **BMB 2022-6148-2**

der Zertifizierungsstelle **AUVA Wien**, Adalbert-Stifter-Straße 65, 1201 Wien,
ausgestellter Baumusterbescheinigung und den Bestimmungen der Verordnung
(EU) 2016/425 (Persönliche Schutzausrüstung) entspricht.

Die alleinige Verantwortung für die Ausstellung dieser Konformitätserklärung liegt beim oben angeführten Hersteller.

Tragwein, 21. Juni 2022

SCHÜTZE-SCHUHE GmbH



Thomas Schützeneder
Geschäftsführer

EU-Baumusterprüfbescheinigung / EU Type Examination Certificate

Nr.: 2022-6148-2

Gültigkeit bis/valid until: 12.06.2027

Auftrag/Order nr.:	STP 5507
Name und Anschrift des Herstellers/Name and address of manufacturer:	SCHÜTZE-SCHUHE GmbH Pregartener Straße 15, 4284 Tragwein
Produktbezeichnung/Products:	Sicherheitsschuh Form A, mit 3 Einlegesohlen (Jomo E1 Dry Tech, Jomo E1 Dry Tech small, Jomo E1 Dry Tech Gel) und Einlagenrohling für (Medwalker MIN/MAX) orthopädische Zurichtung Variante A / Safety footwear form A, with 3 insoles (Jomo E1 Dry Tech, Jomo E1 Dry Tech small, Jomo E1 Dry Tech Gel) and insole workpiece (Medwalker MIN/MAX) for orthopaedic adjustment Variante A
Typ/Type:	S1 CI SRC
Artikel/Article:	2772
Bestimmungsgemäße Verwendung - Kategorie/Category:	Sicherheitsschuh für den gewerblichen Gebrauch/Kat. II / safety footwear for professional use/Cat. II
Anforderungsnorm / Requirements standard	EN ISO 20345:2011, ÖNORM Z 1259:2017, OVE EN IEC 61340-4-3:2018
Bemerkungen/Remarks:	Das geprüfte Baumuster oben genannten Typs entspricht den grundlegenden Gesundheitsschutz- und Sicherheitsanforderungen der PSA-Verordnung (EU) Nr. 2016/425 (Persönliche Schutzausrüstungen). Grundlage für die Ausstellung der EU-Baumusterprüfbescheinigung ist das geprüfte Baumuster sowie die technischen Unterlagen gemäß Anhang III der PSA-Verordnung (EU) Nr. 2016/425. The tested type mentioned above complies with the essential health and safety requirements of the PPE Regulation (EU) No 2016/425 (Personal Protective Equipment). The basis for issuing the EU type-examination certificate is the tested type as well as the technical documentation according to Annex III of the PPE Regulation (EU) No 2016/425.

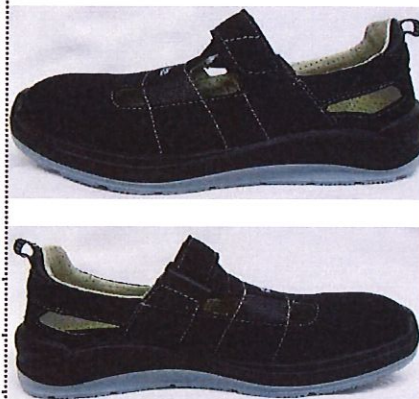

Diese Baumusterprüfbescheinigung ersetzt jene vom 13.06.2022 / This type examination certificate replaces the one issued on 13.06.2022

(Ing. Daniel Krätschmer)
 Der Zertifizierer / The Certifier

Wien/Vienna, 24.09.2024

Diese EU-Baumusterprüfbescheinigung ist Eigentum der

 Sicherheitstechnischen Prüfstelle der AUVA.

The owner of this EU Type Examination Certificate is the Safety Testing Centre.

Wienerbergstraße 11, 1100 Wien | Telefon +43 (0)5 93 93- 21776 | E-Mail STP@auva.at

 UID ATU 16211702

